



LEGENDA:

 pion c.w.u.

 ciepła woda: system KAN-THERM Inox

 istniejący podgrzewacz gazowy ciepłej wody - do likwidacji

 zawór kulowy do c.w.

 szafka dla zespołu pomiarowego składającego się z: zaworu odcinającego, wodomierza wody ciepłej, zaworu zwrotnego, dla 3 mieszkań o wymiarach 60x50x15 cm

 szafka dla zespołu pomiarowego składającego się z: zaworu odcinającego, wodomierza wody ciepłej, zaworu zwrotnego, dla 2 mieszkań o wymiarach 40x50x15 cm

15 x 1,0 średnica rury

 grzenik w korytarzu do przebudowy

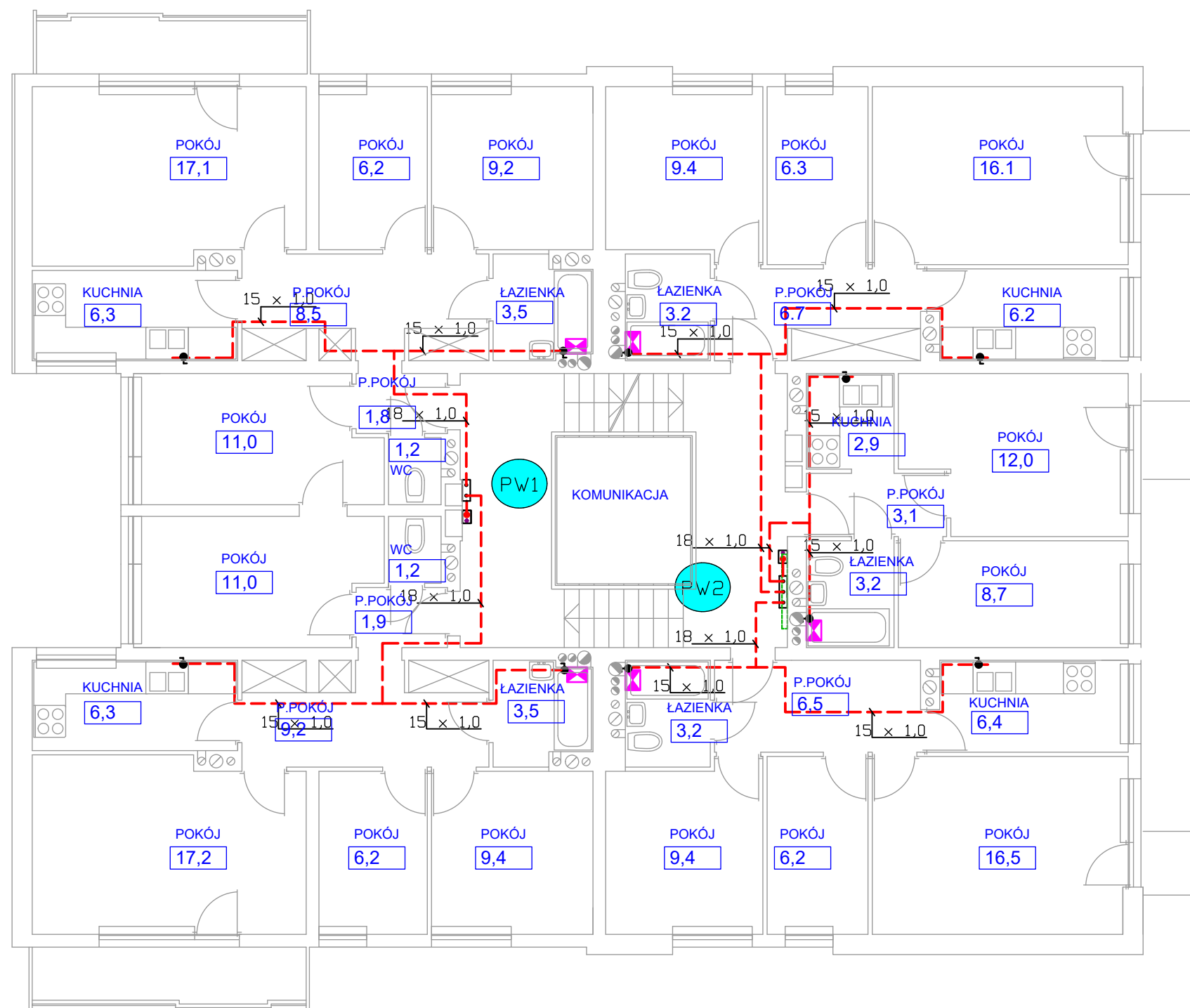

 FIRMA PROJEKTOWO-USŁUGOWA ZETER RENATA KWAŚNIEWSKA UL. KAMIENNA 19B/37, 30-001 KRAKÓW BIURO: UL. RADZIKOWSKIEGO 59/4, 31-315 KRAKÓW tel. 12-387-25-23, kom. 888789806 email: renatakwasniewska.zeter@gmail.com			
INWESTOR:	SPÓŁDZIELNIA MIESZKANIOWA "MISTRZEJOWICE" OS. TYSIĄCLECIA 42, 31-610 KRAKÓW		
TEMAT:	ISTNIEJĄCY BUDYNEK MIESZKALNY WIELORODZINNY OS. TYSIĄCLECIA 50, 31-610 KRAKÓW DZ. NR 14/13 OBR. 2 J. EWID. NOWA HUTA		
Tytuł rysunku:	RZUT PIĘTRA I		
BRANŻA:	SANITARNA	SR RYS.:	BOLEK
Faza:	PROJEKT TECHNICZNY	SR RYS. NO.:	1:100
PROJEKTANT:	MGR INŻ. RENATA KWAŚNIEWSKA	DATA:	STYCZEŃ 2026
PRZEKAZAŁ:	UPR. NR. MAP18233PW0505	DATA:	
SPRZEDAWAŁ:	IZBA NR. MAP18233PW0505	DATA:	
<small> NINIEJSZE OPRAWNIENIE STANOWI UTYLIZACJĘ W RAMACH PRAW AUTORSKICH I PODLEGA OCHRONIE ZŁOŻONE Z PRZEDMIAM TAJ ZAOWIADOMIENIE WYKORZYSTYWANIE NIEZDOZÓLE Z CELEM DLA KTOREGO DOSTAŁO PRYZNACZENIE LUB JAKIKOLWIEK KOPLOWANIE, PRZESYLANIE, UDOSTĘPNIENIE BEZ ZGODY OSOBY UPRAWNIONEJ JEST ZABRONIONE I STANOWI BEZDNE NARUSZENIE PRAW AUTORSKICH THIS WORK IS COVERED BY COPYRIGHT LAW AND IS SUBJECT TO PROTECTION IN ACCORDANCE WITH COPYRIGHT REGULATIONS. COPYING, MODIFYING, DISTRIBUTING OR APPLICATION OF THIS WORK IN A MANNER INCOMPATIBLE WITH THE SET PURPOSE WITHOUT THE EXPLICIT PERMISSION FROM THE COPYRIGHT OWNER IS PROHIBITED AND WILL BE CONSIDERED AS COPYRIGHT INFRINGEMENT. </small>			